FICHE TECHNIQUE

PRODIFA

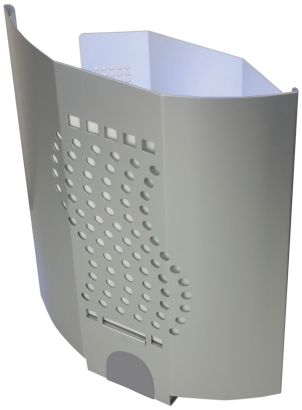

GLUEPAD DÉSINSECTISEUR

UGS : DGLUPAD-U

INFORMATIONS EMBALLAGE

Poids	0.100 kg
Dimensions	4.000 × 4.000 × 18.000 cm
Nomenclature douaniere	85394900
Code EAN13	3613672180016
Qté UVC par rang	16

DESCRIPTION DU PRODUIT

Dimension de l'appareil à l'unité : 29.50 x 17 x 37 cm
Poids net du kit : 1.3 kg

1 UVC = 1 KIT

Composant et matériaux :
Aluminium de haute qualité
Lampe UV de 20W à économie d'energie
Large plaque de glue en carton

Caractériqtiques techniques:
Design contemporain et hygiénique
Fixation murale ou sur pieds
Facile d'entretien
Certifié CE
Couvre 90 m2
Elimine mouches et autres insectes volants.
Longueur du cable 1.9m

Il existe deux types de lampe :
- Lampe UV standard
- Lampe UV Anti-Deflagration

Informations logistiques complémentaires:
sur 1 palette il y a 4 rangs de 16 cartons + 1 rang de 8 cartons à plat
soit 72 cartons sur 1 palette.